ちくしの
福祉だより
— みなさんひとりひとりが福祉の主役 —

第119号 2011.3.15

発行 社会福祉法人 筑紫野市社会福祉協議会
〒818−0013 筑紫野市岡田３丁目11−1
TEL(092)920-8008 FAX(092)920-8033

携帯サイト
ＱＲコード

この広報紙は赤い羽根共同募金の配分金で編集されています。
（赤い羽根は共同募金運動･配分事業のシンボルマークです。）

もくじ

わたしたちのまちのいきいきサロン…… ２Ｐ
ボランティア募集…… ３Ｐ
23年度ボランティア活動保険……３Ｐ
22年度赤い羽根共同募金のお礼とご報告……４～６Ｐ
さるびあだより…… ７Ｐ
各種相談・絵本のこころ・ご寄付のお礼…… ８Ｐ

結婚を前向きにお考えの方・・・
出会いをサポートします

ご利用の流れ

ステップ１　必要書類などを用意し、相談日にカミーリヤへ

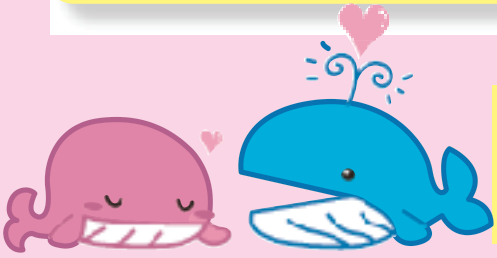

申込に必要なもの

①申込書（所定用紙）　②選定カード１枚（所定用紙）
③写真２枚（Ｌ版程度）　④印鑑
⑤独身証明書（市役所発行）⑥会員会費￥2,000円※

ステップ２　希望の相手プロフィールをご覧いただけます

ステップ３　お見合いの日程をコーディネートします

ステップ４　双方が希望されたとき、交際がスタート

※ 当相談は筑紫野市社会福祉協議会の福祉会員へのサービスとなっておりますので、登録時に賛助会員会費（2,000円／２年間有効）をお願いいたします。相談費用は無料です。
※ 登録者数（平成２３年１月末現在）　男性　１４３　名　　女性　１５０　名

相談日 ： 毎月第1・第3日曜日　10：00~15：00（受付14：30まで）
場　所 ： 筑紫野市総合保健福祉センター　カミーリヤ　１階相談室
まずはお電話を　TEL　920−8008　（総務課総務担当）

社協が取り組む事業･活動についての詳細はホームページでもご紹介しています。
（ホームページアドレス　http://www.chiku−syakyou.or.jp/）ちくしの社協　検索

わたしたちのまちのいきいきサロン　シリーズその㉒　～サロンの活動状況 ～

　このコーナーでは市内で開催されている「いきいきサロン」の様子をお伝えしています。今回は、現在、筑紫野市で行われているサロンの活動状況をお届けします。

地域のふれあいいきいきサロン

　筑紫野市内では、現在、８２行政区中、高齢者サロン５１ヵ所、障害者サロン２ヵ所、子育てサロン４ヵ所にて、サロン活動が行われています。地区によってサロンの対象、日程、時間も異なり、それぞれの地域性が出ています。集まった一人ひとりが主役となって様々な役割を持ち、自主性をもって運営に関われることもいきいきサロンの特長ではないでしょうか？

サロンが行われている
行政区です。

子育てサロン

宮の森	岡　田
湯　町	天拝坂

障害者サロン

京町
（２ヵ所）

高齢者サロン

京　町	鳥　居	山家２	美しが丘南	上阿志岐西（２ヵ所）	永　岡	山　口
六　反	次　田	山家３	美しが丘北	宮の森	石　崎	東新町
湯　町	塔　原	山家中央	光が丘	針　摺	天　山	曙　町
大　坪	大　門	山家６	原　田	針摺東	桜　台	古　賀
旭　町 東　町	岡　田	山家７	牛　島	若葉団地 中原団地	むさしヶ丘	立明寺
上古賀	筑　紫（２ヵ所）	山家８	みかさ台	東吉木	宮田町	萩　原
本　町	筑紫駅前通	山家９	ゴルフ場団地	西吉木	紫ヶ丘	平等寺

サロンの保険

ふれあいサロン傷害補償

ふれあいいきいきサロンにおいて、その参加者・ボランティアの事故等によるケガを補償します。
たとえば・・・

サロン活動中、参加者が転んでケガをした
サロン活動の手工芸のとき、誤って手を切ってしまった
などと言った場合に保険金が支払われます。

加入掛金は、社会福祉協議会が負担いたします。
加入手続きや詳しい内容につきましては、社会福祉協議会におたずね下さい。

子どもフェスティバルちくしの ボランティア 大募集！！

毎年盛大に開催される「子どもフェスティバルちくしの」の開催に伴い、当日のお手伝いをして頂けるボランティアさんを募集しています。内容は、遊びのコーナーや食バザーコーナーの運営のお手伝いです。

子どもと一緒に遊ぶのが大好きな方であれば、経験等は問いません。幅広い世代の皆様のご参加をお待ちしています♪

◆日　　時	平成２３年４月２９日(金・祝) ９：１５～１５：３０
◆事前説明会	４月９日(土)１３：００～１４：３０
◆場　　所	筑紫野市総合保健福祉センター「カミーリヤ」
◆内　　容	フェスティバルの運営サポート 遊びや食バザーのコーナーでの手伝い等
◆募集人数	７０名程度
◆お申込み	お電話にて下記へお申込下さい
◆申込期限	４月８日（金）※定員になり次第締切

入門手話教室 参加者大募集！！

初歩的な手話の学習を通して、聴覚障害者に対する深い理解と、聴覚障害者の方の社会参加への協力の輪を広げることを目的とした入門手話教室を開催します。

興味のある方は是非ご参加下さい。

◆日　　時	平成２３年５月１０日～１０月１１日 毎週火曜日 １９：００～２１：００
◆場　　所	筑紫野市総合保健福祉センター「カミーリヤ」 2階 視聴覚室
◆対　　象	市内在住及び市内に通勤・通学している小学5年生以上の方 ※中学生以下は保護者同伴
◆参加費	１，２００円（テキスト代）
◆募集人員	４０名
◆お申込	お電話にて下記へお申込下さい
◆申込期限	４月１５日（金）※定員になり次第締切

市内で活動中のボランティアのみなさんへ

掛金は無料です

平成23年度ボランティア活動保険のご案内

社会福祉協議会では、市内で活動中のボランティアの皆さんに安心してボランティア活動に取り組んでいただけるよう、ボランティア活動保険への加入を促進しています。

● ボランティア活動中の事故に対応しています。	事前に社協に届け出た「自発的な意思により、他人や社会に貢献する無償のボランティア活動」中の様々な事故による怪我や賠償責任を補償します。（※例外がございますので、詳細はお問い合わせ下さい。）
● 補償期間は平成２４年３月末迄の最長一年間	補償期間は、ボランティアさんに加入申請書類にご記入・押印頂き、社会福祉協議会がお預かりして受付印を押した日の次の日から、平成２４年３月３１日正午までです。
● 掛け金(280円／1名)は社会福祉協議会が負担しますので、無料です。	筑紫野市内在住、または市内に通勤・通学中の方や、筑紫野市内で継続的にボランティア活動をしていただける方は、掛け金の負担はありません。安心してご加入いただけます。
● 平成２２年度から継続加入の方、平成２３年度の更新手続はもうお済みでしょうか？	昨年度から継続して加入される方は、更新手続きをお早めにお願い致します。平成２２年度の加入者の方には、３月末までに更新のご案内を郵送させていただきます。団体でご加入の方には代表の方に更新手続きをお願いしています。

お問合せ／お申込先　920－8008（地域福祉担当）／926－1940（ボランティアセンター）

平成22年度　赤い羽根共同募金　お礼とご報告

平成２２年度共同募金運動は平成２２年１０月１日から１２月３１日までの３ヶ月を運動期間として展開いたしました。

本年度の共同募金運動は、社会経済状況の厳しい中、多額の募金が寄せられました。

この募金の配分金については、公平かつ公正に配分され、高齢者の生きがいづくり活動や見守り活動支援、子育て支援、障害者の移動や就労支援、災害時のボランティア活動支援などの地域福祉活動に活用させていただきます。

今後も適性な運動推進に努めてまいりますので、皆様のご理解・ご協力をお願いいたします。

福岡県共同募金会筑紫野市支会　会長　小林俊児

実 績　　１７，７２５，０７０円

皆様のあたたかいご協力、ありがとうございました！

戸別募金

行政区	金額
天拝坂	350,000
都府楼団地	13,050
杉塚	173,250
塔原	280,000
六反	254,900
本町	173,200
中央	50,000
入舟	10,000
宮田町	250,000
京町	388,000
曙町	280,250
松ヶ浦	65,000
紫	450,000
栄町	62,550
昭和	50,000
次田	60,000
大坪	191,350
大門	100,000
鳥居	146,250
天神	50,000
旭町	59,000
東新町	220,000
紫ヶ丘	367,400
東町	243,000
湯町	284,281
武蔵	147,750
上古賀	241,650
石崎	392,250
若葉団地	111,375
中原団地	123,500
針摺	288,200
針摺東	396,950
俗明院	346,000
朝倉街道団地	121,500
むさしヶ丘	356,973
平等寺	25,000
山口	150,000
萩原	65,000
古賀	240,000
立明寺	167,250
天山	150,000
牛島	200,000
柚須原	13,500
香園	7,500
本道寺	35,250
大石	53,250
原	92,000
西吉木	80,000
東吉木	279,300
上阿志岐東	25,000
上阿志岐西	135,000
中阿志岐	38,250
下阿志岐	82,500
宮の森	265,250
ゴルフ場団地	60,000
みかさ台	210,000
山家１	18,000
山家２	17,250
山家３	86,250
山家中央	231,750
山家６	73,000
山家７	75,000
山家８	33,000
山家９	72,000
原田	402,931
城山	32,250
筑紫	321,600
若江	115,000
隈	54,000
西小田	80,000
馬市	37,500
下見一	182,310
美咲	106,500
岡田	306,000
諸田	36,750
常松	108,750
永岡	500,000
桜台	400,000
筑紫駅前通	98,550
光が丘	550,000
美しが丘北	611,250
美しが丘南	705,000

募金箱募金

カミーリヤ 社会福祉協議会受付
老人福祉センター受付
さるびあ学園
カミーリヤエントランス
カミーリヤ売店
筑紫野桜台郵便局
筑紫野二日市温泉郵便局
筑紫野御笠郵便局
筑紫野原田郵便局
筑紫野本町郵便局
筑紫野筑紫ヶ丘郵便局
筑紫野光が丘郵便局
筑紫野針摺東郵便局
朝倉街道郵便局
山家郵便局
筑紫野山口郵便局
アンデルセン薬局㈲
筑紫出張所
千嘉良
末岡商店お客様一同
筑紫野市役所
筑紫野市文化会館
平安堂薬局
寿光園
筑紫の里
朝日プラザ
御前湯
湯町公民館
西日本開発㈱筑紫野ゴルフ場
ＪＡ筑紫筑紫駅前支店
むさし苑
島松内科医院
㈲筑紫葬祭
川添物産㈱
ポプラ朝倉街道店
山口コミュニティセンター
山家コミュニティセンター

法人募金

＜市内事業所＞

平嶋牧場
㈲矢ヶ部石材
栄龍軒
㈱日本一たいやき太宰府店
㈲緒方金属
安紹寺
㈲ダイセンフレーム
ファミリーマート吉木店
㈱矢ヶ部開発
橋本運送㈲
㈱コスモ建設
大和輸送機器㈱筑紫野工場
㈱八尋物産
圓徳寺
国際経営㈱
福岡県醤油醸造協同組合
西方寺
トーヨーソフランテック㈱
相模ゴム工業㈱福岡工場
西日本開発㈱筑紫野ゴルフ場
㈱環境施設
(財)産業教育センター
㈲石橋ステンレス
西日本油脂工業㈱
㈱ワキタハイテクス
グリーンコープ連合福岡青果センター
㈱新和製作所
福岡マシンテック㈱
協和機工㈱福岡工場
佐和屋産業㈱
㈲オートリサイクルナカシマ福岡
セントラル福岡ゴルフ倶楽部
次郎長寿司
㈱鈴木木材
横浜金属商事㈱福岡支店
西福寺
旭化成ケミカルズ㈱
㈲筑紫電子工業
東洋ベース㈱
豊橋飼料㈱九州支店
㈲公衛社
㈱筑紫野物産研究所
ソンバーユ㈱
㈱薬師堂
筑紫野松庵
㈲岡部三甲堂
山城屋
平安堂薬局
㈲二日市タクシー
(財)日本自転車競技会西日本地区本部
㈲萩尾モータース
三扇工業㈱
㈱福岡ヤクルト工場
内山体育施設㈱
筑紫旅行㈱
朝倉建設㈲
㈱吉村産業
萌香
㈲九州食品
山灯家
㈱渡辺農産
松屋酒店
光伝寺

サガ・エアーサービス
井上米穀店
㈱新栄建設
天理教天拝分教会
㈱博多名水本舗
㈱宮尾組
願應寺
西蓮寺
鹿島畳店
九州森永乳業㈱
天本家
㈱行武金物
㈱ランテック二日市支店
パナソニックロジスティクス㈱
丸源産業㈱
田中住宅産業㈱
㈲筑紫輸送
㈲つくしの交通
㈲山口鋼管
㈱寺松
㈱中川組
九州日観植物㈱
島田鉱産㈱
㈲創光リサイクル
クリーン筑紫野㈲
栄進工業㈱
平城建設㈱
㈱田代内装
㈱雄組
明福寺
二日市生コン㈱
㈱大村商会
㈱富士薬品筑紫野営業所
㈲グループホーム縁側
社会福祉法人和幸福祉会(筑紫の里)
福岡県農業機械商業協同組合
㈱メディカルウィリー
㈲みこと調剤薬局
社会福祉法人南野福祉会
（原田保育園・光が丘幼児園）
㈲はるだ自動車販売
山﨑幹男養鶏場
風雅堂
(宗)善隣教
㈲つくし
美しが丘幼稚園
宝満ＣＡＴＶ管理組合
㈲電技社
㈱キナン筑紫野温泉Ａｍａｎｄｉ
伯東寺
悠建築工房㈱
㈲メイン
㈱田村米菓
サルナートの森幼稚園
光が丘動物病院
㈲光が丘調剤薬局
㈱三笠
㈲岡部農園
カット･イン･ハート
㈱福岡ニット
㈲味の兵四郎
ベースボールショップＩＳＨＩＩ
有馬鍼灸整骨院

山田商事㈱
入江建設㈱
㈲田原商店
真光寺
立正佼成会
アートハウス２１
㈱大丸別荘
舞鶴荘
㈱田中組
サンテルム延寿館
扇屋旅館
松原旅館
㈲三和電機工業
㈱アステム南福岡支店
筑紫野市観光協会
ウエスト二日市和食
㈲太成興業
日本たばこ産業㈱九州工場
千嘉良
㈱つくしメディカル
㈱広田建創
秀英社印刷㈱
栄法寺
川添物産㈱
セブンイレブン筑紫野武蔵店
㈲山田（うどん家うらら）
ファミリーマート二日市武蔵店
食処つつみ
㈲サンセイ電気工業
武蔵寺
二日市温泉長寿苑そよ風
ジェイティ物流㈱九州支店
社会福祉法人高照福祉会
はなぞの保育園
㈲白美舎
谷呉服店
末次金物店
ニュー多美屋
いけだ屋
貴美美容室
レディースおかや
二日市合同プロパン㈱
ヤマザキショップＪＲ二日市駅前店
のむら
花田印判
ボタン・婦人服のながたや
時計･宝石･メガネ㈲ヒラヤマ
つるや薬局
とびうめ信用組合二日市支店
シスター美容室
古野文具店
二日市中町病院
お仏壇のよーかどう
白金屋たばこ店
やない
花のぎょうとく
まつばら化粧品店
サンミート
はかたタクシー㈲
林田建材㈱
ＪＡ筑紫やすらぎ会館
㈲かわはら
㈲鶴田自動車

ワコー美容室
㈲筑紫衛生社
ばんばん
八千代
㈲文具事務機の大沢
㈲筑紫葬祭
㈲日伸住宅
㈱三機産業
㈱ホンダユーテック
（ホンダオートテラス筑紫野）
総合園材㈱
㈱のがみ善光会館筑紫会場
ディーアイエス物流㈱
天拝の郷㈱
㈱九電工福岡南営業所
わかばプリント
㈲廣松養魚場
㈱コトインターナショナル
㈱峰工芸
川添石油㈱二日市西ＳＳ
コムシス九州エンジニアリング㈱
㈱肉のさいた
㈲両筑商事
協業組合筑紫野市浄化槽センター
㈱渡辺建設
㈱二日市不動産
正行寺
㐂びす醤油㈱
大賀酒造㈱
㈱東亜土地
㈲筑紫美掃
西田内科胃腸科医院
(医)丸山循環器科内科
南福岡乳業㈱
白石誠税理士事務所
㈲前田商会
㈱二日市木村屋
㈱オフィスステーションカジワラ
ヘアーサロン浅田
曙ゴルフガーデン
㈲宮崎自動車
石丸電設㈱

法人募金

（前ページからのつづき）

＜市外事業所＞

西日本オフィスメーション㈱
㈱カジワラ商事
㈱澄男工業
西鉄バス二日市㈱
昭和メンテナンス工業㈱
㈱富士総合技術コンサルタント
㈱健康科学研究所
㈱九州空調
㈱新世コンソーシアム
冨洋設計㈱九州支社

㈱オカトク
東急建設㈱九州支店
文化シヤッターサービス㈱
㈱岩堀工務店
㈲九州予防協会
(財)医療情報健康財団
㈱九州ウチダシステム
㈱陽設計事務所
ヨシタケＴＳ㈱
㈱環境開発

九栄運輸倉庫㈱
フコク電興㈱
ミナミ舗装㈱
五光設計㈱
内外エンジニアリング㈱福岡支社
㈱小財エクステリア販売
行政システム九州㈱
蔵田工業㈱
㈱サンコンサル
㈱髙田工務所

㈱九州防災センター
㈱自動サービス
中原工業㈱
㈲ファイブトラベル
大成ジオテック㈱
㈱にしけい
安藤造園土木㈱

団体募金

筑紫野市地域婦人会
筑紫野市福祉ボランティア連絡協議会
筑紫野市老人クラブ連合会
筑紫野市管工事協同組合
筑紫野市医師団あしたづ会
筑紫農業協同組合
筑紫歯科医師会筑紫野会
筑紫野市聴覚障害者協会
筑紫野市民生委員児童委員連合会
八起会
手作り工房紫陽花
山家地区市民文化祭

職域募金

筑紫野市役所
アシスト桜台職員一同
筑慈苑施設組合
九州電力㈱福岡南営業所職員一同
郵便事業筑紫野支店
極東開発工業㈱宝満事務所
ＪＦＥ環境サービス㈱宝満事務所
筑紫野･小郡･基山清掃施設組合
福岡県農業総合試験場
山神水道企業団
筑紫野市文化会館
福岡大学筑紫病院職員一同
むさし苑職員一同
佐賀銀行二日市支店職員一同
筑紫野市社会福祉協議会職員一同

街頭募金

◆10／１実施

西鉄二日市駅
西鉄朝倉街道駅
西鉄筑紫駅
西鉄桜台駅
西鉄紫駅
ＪＲ二日市駅
ＪＲ原田駅
ＪＲ天拝山駅

◆10／１６実施

ダイエー二日市店
ゆめタウン筑紫野店
イオンモール筑紫野

個人募金

眞鍋定甫
小林幸雄

カード募金

（図書カード・クオカード）

むさし苑	３枚
社会福祉協議会	３９枚
計	４２枚

赤い羽根募金支援自販機

（設置協力事業所）

クリーンヒル宝満	5台
カミーリヤ	2台
二日市共立病院	1台
筑紫農業協同組合	3台

ご芳名の掲載について

ご芳名は順不同で敬称を省略させていただいております。また、一部の募金につきましては、総額のみの記載とさせていただきます。

平成２２年度 赤い羽根共同募金内訳（平成２３年２月現在）

戸別募金	法人募金	職域募金	団体募金	募金箱募金	個人募金
14,726,320	1,925,976	232,321	470,614	76,835	20,000
街頭募金	**カード募金**	**前年度繰越金**	**預金利息**	**赤い羽根支援自販機**	**※期間外協力**
146,452	19,440	926,799	35	193,228	1,012,950

※期間外のため、次年度への繰越となります。

総額　17,725,070円

さるびあだより

～２２年度を振り返って～

園外活動

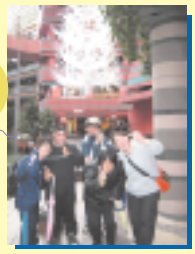

音楽活動

バスハイク

２２年度も、皆様のご支援・ご協力により楽しく
充実した１年を過ごすことができました。
ありがとうございました。２３年度もよろしく
お願いいたします。

クリスマス会

レクリエーション

もちつき大会

調理体験

地域の方々との交流

ボランティア募集!!

さるびあ学園では、昼食のお弁当のおかずを利用者一人ひとりに合わせて、一口程の大きさに
切ったり、細かく刻んだりしています。そこで、昼食の準備の協力をしていただける
ボランティアさんを募集しています。皆様のご協力よろしくお願いいたします。

利用者のお弁当を

準備開始：利用者に合わせて一口大に
切ったり、刻んだり

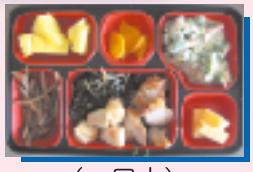

（一口大）

（きざみ）

出来上がり

ご都合の良い曜日（月曜日～金曜日）で結構ですので、
ご協力よろしくお願いいたします。
また、上記の園外活動や音楽活動などの日中活動のお手伝いを
していただけるボランティアさんも随時募集しています。

【お問い合わせ】　さるびあ学園 ／TEL・FAX ９２６－７８００

絵本のこころ 福祉のこころ

「はやくはやくっていわないで」

発行／ミシマ社

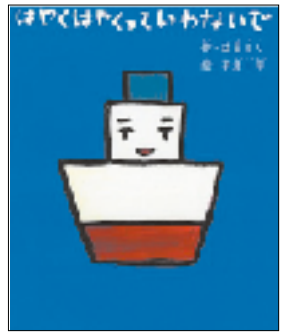

作／益田　ミリ
絵／平澤　一平

この絵本は、表紙にあるかわいらしい小船が海のなかを進んでいきます。

ときにはゆっくり、ときにはじっとして、ときには休けいしたりして。

まわりにはいろんな船や魚がたくさん。

ひとつひとつ、大きさや重さがちがいます。速さもちがう。長さもちがう。時間もちがう。

だから、比べられると、どきどきして悲しい気持ちになってしまいます。

大きな船や小さな船、いろんな魚たち。できることやできないことみんなそれぞれにちがいます。

だから、「どうしてできないの？ってきかないで」「はやくはやくっていわないで」

ひとりひとり、長さがちがう、時間がちがう。できることがちがいます。

「ゆっくりおいで」
「ゆっくりいくよ」
「まっててくれる？」
「まってるよ」

そして小船はまたゆっくりとすすんでいきます。

「早くして」「どうしてできないの」・・・日ごろ何気なく使ってしまうそんなことば。

「どうしていそぐ」「いそいでどこいく」「ひっぱらないで」「おさないで」・・・

毎日の生活で、ついつい忘れてしまいがちな、そんな「こころの声」がこの絵本にはたくさん詰まっているように思います。

こころの声にしっかりと耳をかたむけることができる。そんな一冊です。

落ち着いた色使いは、何度も読み返したくなります。また、やさしく語りかけるような文章は、声に出して読んだり、読み聞かせにも良いと思います。

紹介／総務課　板井勇児

ありがとうございました。

左記の方々からご寄付をいただきました。いただいた寄付金は有効に活用させていただきます。

（平成22年～12月2日～平成23年1月26日　順不同敬称略）

【香典返し寄付者御芳名】

山口地区
武藤　和（亡兄）
原口　一也（亡父）
田中　博志（亡母）
匿名二件

筑紫地区
岡部　龍夫（亡次男）
太田　勝（亡母）
平城千代子（亡夫）
匿名一件

御笠地区
渡邊美智子（亡夫）
匿名一件

二日市地区
有働　良則（亡妻）
藤　弘子（亡夫）
山口　順子（亡母）
佐々木善昭（亡兄）
中本　嘉治（亡母）
荒瀬　朴夫
原口　貞美
田中　操
石橋千代子
平城　章
池田光浩
渡邊　幹夫
有働　テル
藤　義一
成瀬　博
佐々木正枝
中本キクエ

【一般寄付者御芳名】

御笠地区
柴田　継雄
星原ハル子

二日市地区
浦田　秀徳
日永田　房子
福岡県司法書士会福岡南支部
筑紫野市商工会青年部女性部
観月会バザー実行委員会

筑紫地区
福祉ボランティア連絡協議会
さくら草の会

市外
学校法人聖ヶ丘学園筑紫幼稚園
社団法人　筑紫薬剤師会

【物品寄付者御芳名】

太田　勝（福祉用具）

筑紫野市商工会青年部女性部
観月会バザー実行委員会

学校法人聖ヶ丘学園筑紫幼稚園

心配ごと相談

家族関係の悩みやご近所とのトラブルなど、お気軽にご相談下さい。

日時　毎週火曜日
10時から15時

場所　筑紫野市役所内
福祉事務所　相談室

相談に際して事前に予約する必要はありません。ただし、既に相談者がいる場合はお待ちいただくことがあります。

結婚相談

日時　毎月第１・第３日曜日
10時から15時
（受付は14：30迄）

場所　カミーリヤ相談室

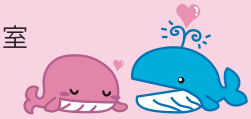

登録者数（平成２３年1月末現在）
男性：１４３名　女性：１５０名

上記相談に関するお問い合せは

筑紫野市社会福祉協議会 総務課
TEL920－8008